

➤ CHAPITRE 3 REPARTITION DETAILLEE DE LA POPULATION RECENSEE

3.1 | NOMBRE D'INDIVIDUS, SELON LE SEXE, SUIVANT
LA CATEGORIE DE LA POPULATION PAR AGE

3.2 | NOMBRE D'INDIVIDUS, SELON LE SEXE
ET SUIVANT L'ETAT MATRIMONIAL PAR AGE

3.3 | NOMBRE D'INDIVIDUS, SELON LE SEXE,
SUIVANT LE LIEU DE NAISSANCE ET L'AGE

3.4 | NOMBRE D'INDIVIDUS SUIVANT LE SEXE
PAR NATIONALITE

3.5 | NOMBRE D'INDIVIDUS, SELON LE SEXE,
SUIVANT LA NATIONALITE ET PAR AGE

3.6 | COMPOSITION DES MENAGES ORDINAIRES

➤ 3

CHAPITRE



3.1 | NOMBRE D'INDIVIDUS, SELON LE SEXE, SUIVANT LA CATEGORIE DE LA POPULATION PAR AGE

	Ménages collectifs		Population comptée à part		Ménages ordinaires		Non renseigné	TOTAL 2008	TOTAL 2000	TOTAL 1990	TOTAL 1982	EVOLUTION 2008/2000 en %
	Hommes	Femmes	Hommes	Femmes	Hommes	Femmes						
00 à 04	0	0	0	1	577	556	0	1 134	1 368	1 231	914	-17,11
05 à 09	2	0	6	2	698	722	0	1 430	1 462	1 253	995	-2,19
10 à 14	2	3	2	3	723	668	0	1 401	1 407	1 210	1 301	-0,43
15 à 19	2	8	3	13	719	653	0	1 398	1 337	1 339	1 469	4,56
20 à 24	2	6	6	5	639	590	0	1 248	1 297	1 732	1 530	-3,78
25 à 29	1	2	9	0	628	665	0	1 305	1 638	1 946	1 734	-20,33
30 à 34	3	4	1	1	747	761	0	1 517	2 346	2 070	1 803	-35,34
35 à 39	0	0	8	2	995	1 117	0	2 122	2 386	2 004	2 061	-11,06
40 à 44	1	3	10	2	1 152	1 174	0	2 342	2 328	2 281	1 784	0,60
45 à 49	1	3	10	7	1 183	1 155	0	2 359	2 178	2 202	1 656	8,31
50 à 54	0	0	3	2	1 125	1 088	0	2 218	2 584	2 007	1 866	-14,16
55 à 59	0	1	5	3	1 115	1 093	0	2 217	2 405	1 894	1 955	-7,82
60 à 64	0	6	4	2	1 130	1 195	0	2 337	2 083	2 032	1 836	12,19
65 à 69	3	4	2	1	940	1 010	0	1 960	1 794	1 967	1 520	9,25
70 à 74	4	13	1	0	796	834	0	1 648	1 704	1 378	1 715	-3,29
75 et plus	66	244	5	2	1 459	1 982	0	3 758	3 686	3 231	2 863	1,95
Non renseigné	1	3	0	0	287	305	119	715	17	195	61	4 105,88
TOTAL 2008	88	300	75	46	14 913	15 568	119	31 109				-2,85
Masc + Fem	388		121		30 481		119					
TOTAL 2000	83	312	35	49	15 425	16 113		32 020				6,83
Masc + Fem 2000	395		84		31 538		NR					
TOTAL 1990	55	201	41	20	14 141	15 514			29 972			10,75
Masc + Fem 1990	256		61		29 655		NR					
TOTAL 1982	138	232	41	107	12 419	14 126				27 063		
Masc + Fem 1982	370		148		26 545		NR					
EVOLUTION 2008/2000	%	%	%	%	%	%						
SELON LE SEXE %	6,02	-3,85	114,29	-6,12	-3,32	-3,38						
SUR LE TOTAL %	-1,77		44,05		-3,35							

➤ MENAGES ORDINAIRES 2008 SUIVANT LE SEXE ET PAR AGE

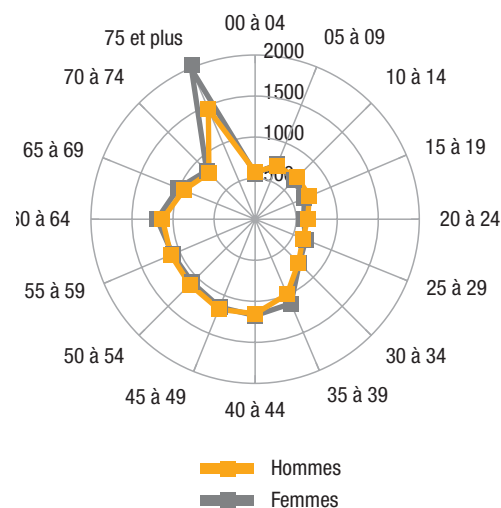
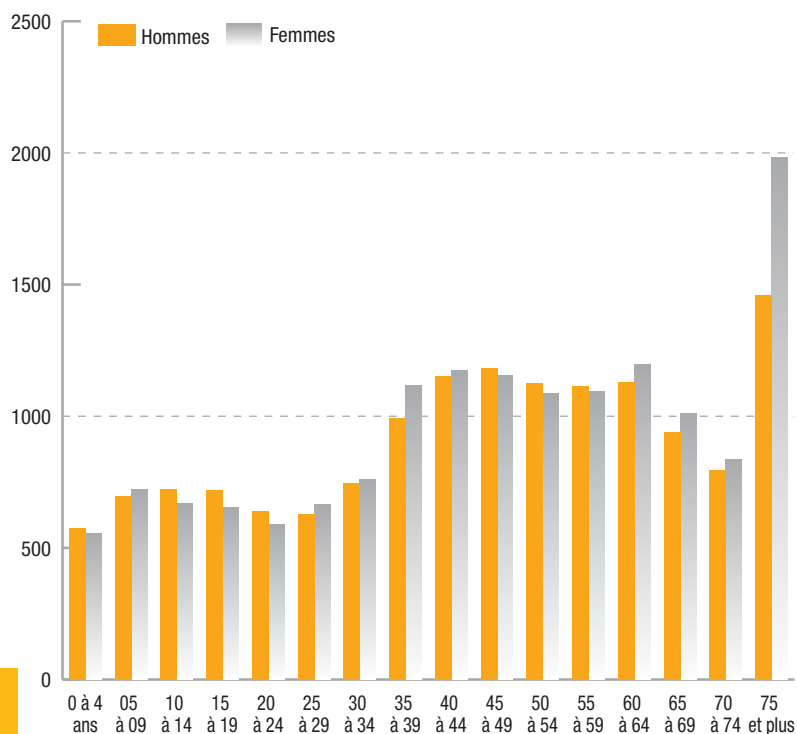

3.2 | NOMBRE D'INDIVIDUS, SELON LE SEXE ET SUIVANT L'ETAT MATRIMONIAL PAR AGE

	Célibataire			Marié			Veuf			Divorcé			Non renseigné				Total 2008			TOTAL	TOTAL	TOTAL	TOTAL	EVOLUTION 2008/2000 EN %			
	Masculin	Féminin	Total	Masculin	Féminin	Total	Masculin	Féminin	Total	Masculin	Féminin	Total	Masculin	Féminin	NR	Total	Masculin	Féminin	NR	2008	2000	1990	1982				
00 à 04	577	557	1 134	0	0	0	0	0	0	0	0	0	0	0	0	0	577	557	0	1 134	1 368	1 231	914	-17,11			
05 à 09	706	724	1 430	0	0	0	0	0	0	0	0	0	0	0	0	0	706	724	0	1 430	1 462	1 253	995	-2,19			
10 à 14	727	674	1 401	0	0	0	0	0	0	0	0	0	0	0	0	0	727	674	0	1 401	1 407	1 210	1 301	-0,43			
15 à 19	720	669	1 389	4	3	7	0	0	0	0	2	2	0	0	0	0	724	674	0	1 398	1 337	1 339	1 469	4,56			
20 à 24	614	557	1 171	26	34	60	0	4	4	4	6	10	3	0	0	3	647	601	0	1 248	1 297	1 732	1 530	-3,78			
25 à 29	522	462	984	97	186	283	2	4	6	8	15	23	9	0	0	9	638	667	0	1 305	1 638	1 946	1 734	-20,33			
30 à 34	451	311	762	284	403	687	1	12	13	14	40	54	1	0	0	1	751	766	0	1 517	2 346	2 070	1 803	-35,34			
35 à 39	389	283	672	540	714	1 254	2	6	8	68	116	184	4	0	0	4	1 003	1 119	0	2 122	2 386	2 004	2 061	-11,06			
40 à 44	324	253	577	707	751	1 458	1	14	15	125	161	286	6	0	0	6	1 163	1 179	0	2 342	2 328	2 281	1 784	0,60			
45 à 49	223	174	397	796	760	1 556	4	28	32	167	202	369	4	1	0	5	1 194	1 165	0	2 359	2 178	2 202	1 656	8,31			
50 à 54	170	142	312	770	718	1 488	9	31	40	179	199	378	0	0	0	0	1 128	1 090	0	2 218	2 584	2 007	1 866	-14,16			
55 à 59	130	115	245	797	740	1 537	19	55	74	173	186	359	1	1	0	2	1 120	1 097	0	2 217	2 405	1 894	1 955	-7,82			
60 à 64	98	123	221	829	788	1 617	21	109	130	183	183	366	3	0	0	3	1 134	1 203	0	2 337	2 083	2 032	1 836	12,19			
65 à 69	95	80	175	716	650	1 366	24	144	168	108	141	249	2	0	0	2	945	1 015	0	1 960	1 794	1 967	1 520	9,25			
70 à 74	60	65	125	614	467	1 081	44	216	260	82	99	181	1	0	0	1	801	847	0	1 648	1 704	1 378	1 715	-3,29			
75 et plus	122	175	297	1 119	657	1 776	199	1 223	1 422	90	173	263	0	0	0	0	1 530	2 228	0	3 758	3 686	3 231	2 863	1,95			
Non renseigné	111	103	214	117	128	245	13	41	54	44	33	77	3	3	119	125	288	308	119	715	17	195	61	4 105,88			
TOTAL 2008	6 039	5 467	11 506	7 416	6 999	14 415	339	1 887	2 226	1 245	1 556		37	5	119	161	15 076	15 914	119	31 109					-2,85		
ENSEMBLE 2008	11 506			14 415			2 226			2 801			161				31 109										
TOTAL 2000	6 227	5 302	11 529	7 665	7 510	15 175	376	2 186	2 562	1 253	1 454	2 707	23	24	-	-				32 020					6,83		
ENSEMBLE 2000	11 529			15 175			2 562			2 707			47														
TOTAL 1990	5 414	5 022	10 436	7 393	7 252	14 645	420	2 217	2 637	970	1 201	2 171	40	43	-	-							29 972				
ENSEMBLE 1990	10 436			14 645			2 637			2 171			83														
TOTAL 1982	4 639	4 505	9 144	6 828	6 762	13 590	461	2 197	2 658	646	965	1 611	24	36	-	-							27 063		10,75		
ENSEMBLE 1982	9 144			13 590			2 658			1 611			60														
EVOLUTION 2008/2000	%	%	%	%	%	%	%	%	%	%	%	%	%	%	%	%											
	-3,02	3,11	-0,20	-3,25	-6,80	-5,01	-9,84	-13,68	-13,11	-0,64	7,02	3,47	60,87	-79,17													

➔ POPULATION 2008 SUIVANT LE SEXE, L'ETAT MATRIMONIAL ET PAR AGE

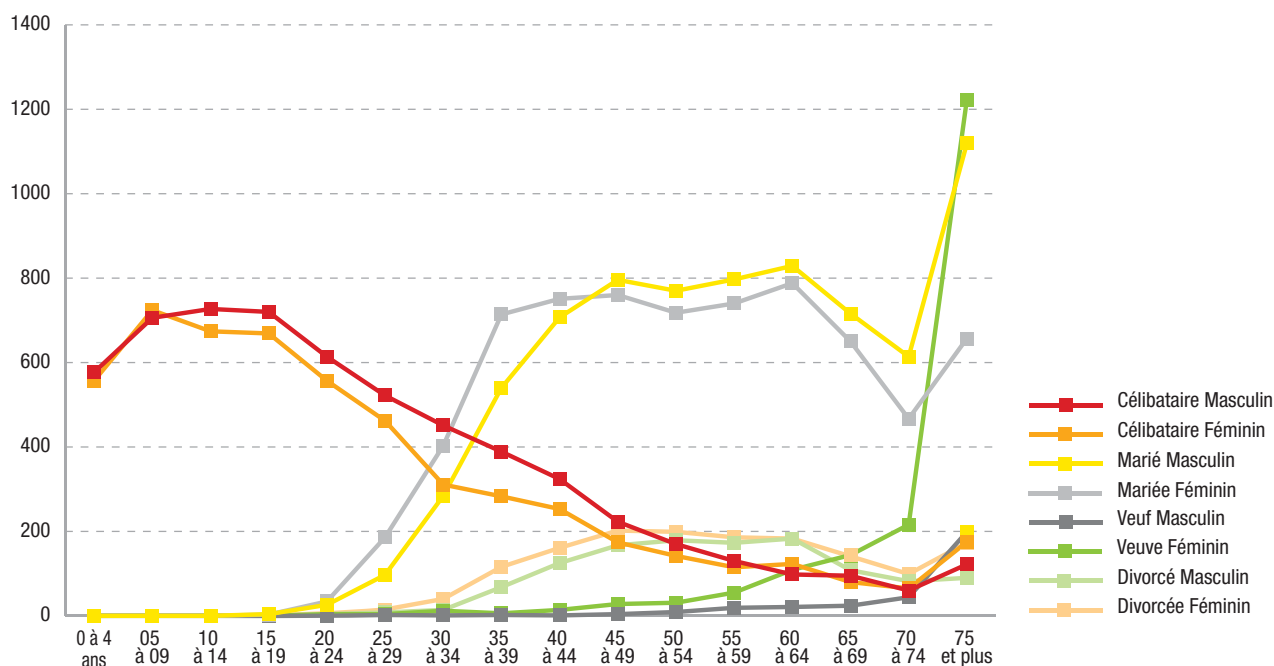

3.3 | NOMBRE D'INDIVIDUS, SELON LE SEXE, SUIVANT LE LIEU DE NAISSANCE ET L'AGE

	MONACO			France			Non renseigné			Autres			Italie			TOTAL 2008			TOTAL	TOTAL	TOTAL	TOTAL	EVOLUTION 2008/2000 EN %		
	Masculin	Féminin	Total	Masculin	Féminin	Total	NR	Masculin	Féminin	Total	Masculin	Féminin	Total	Masculin	Féminin	Total	NR*	Masculin	Féminin	2008	2000	1990		1982	
00 à 04	405	377	782	80	90	170	0	1	0	1	67	72	139	24	18	42	0	577	557	1 134	1 368	1 231	914	-17,11	
05 à 09	420	422	842	130	135	265	0	1	1	2	133	132	265	22	34	56	0	706	724	1 430	1 462	1 253	995	-2,19	
10 à 14	459	415	874	114	98	212	0	1	1	2	116	121	237	37	39	76	0	727	674	1 401	1 407	1 210	1 301	-0,43	
15 à 19	414	401	815	125	121	246	0	2	2	4	134	123	257	49	27	76	0	724	674	1 398	1 337	1 339	1 469	4,56	
20 à 24	339	331	670	125	98	223	0	3	4	7	129	128	257	51	40	91	0	647	601	1 248	1 297	1 732	1 530	-3,78	
25 à 29	297	281	578	131	126	257	0	4	3	7	143	208	351	63	49	112	0	638	667	1 305	1 638	1 946	1 734	-20,33	
30 à 34	245	231	476	155	153	308	0	0	0	0	222	295	517	129	87	216	0	751	766	1 517	2 346	2 070	1 803	-35,34	
35 à 39	286	317	603	175	231	406	0	0	1	1	327	405	732	215	165	380	0	1 003	1 119	2 122	2 386	2 004	2 061	-11,06	
40 à 44	295	315	610	208	254	462	0	0	0	0	427	432	859	233	178	411	0	1 163	1 179	2 342	2 328	2 281	1 784	0,60	
45 à 49	271	270	541	217	242	459	0	0	2	2	463	487	950	243	164	407	0	1 194	1 165	2 359	2 178	2 202	1 656	8,31	
50 à 54	264	263	527	171	255	426	0	3	2	5	446	436	882	244	134	378	0	1 128	1 090	2 218	2 584	2 007	1 866	-14,16	
55 à 59	225	226	451	213	285	498	0	0	0	0	457	449	906	225	137	362	0	1 120	1 097	2 217	2 405	1 894	1 955	-7,82	
60 à 64	244	268	512	203	311	514	0	0	0	0	470	447	917	217	177	394	0	1 134	1 203	2 337	2 083	2 032	1 836	12,19	
65 à 69	178	199	377	170	262	432	0	1	1	2	386	382	768	210	171	381	0	945	1 015	1 960	1 794	1 967	1 520	9,25	
70 à 74	161	166	327	145	234	379	0	3	0	3	304	286	590	188	161	349	0	801	847	1 648	1 704	1 378	1 715	-3,29	
75 et plus	348	526	874	347	793	1 140	0	3	2	5	520	509	1 029	312	398	710	0	1 530	2 228	3 758	3 686	3 231	2 863	1,95	
Non renseigné	20	26	46	8	16	24	119	222	234	575	27	25	52	11	7	18	119	288	308	715	17	195	61	-97,77	
TOTAL 2008	4 871	5 034	9 905	2 717	3 704	6 421	119	244	253	616	4 771	4 937	9 708	2 473	1 986	4 459	119	15 076	15 914	31 109					-2,85
ENSEMBLE 2008	9 905			6 421				497			9 708			4 459				31 109							
TOTAL 2000	5 086	5 147	10 233	2 956	4 178	7 134	0	17	25	42	7 485	7 126	14 611				0	15 544	16 476		32 020				6,83
ENSEMBLE 2000	10 233			7 134				42			14 611			NR				32 020							
TOTAL 1990	4 766	4 847	9 613	3 189	4 490	7 679	0	114	168	282	6 168	6 230	12 398				0	14 237	15 735			29 972			10,75
ENSEMBLE 1990	9 613			7 679				282			12 398			NR				29 972							
TOTAL 1982	4 521	4 566	9 087	3 112	4 587	7 699	0	49	50	99	4 916	5 262	10 178				0	12 598	14 465				27 063		
ENSEMBLE 1982	9 087			7 699				99			10 178			NR				27 063							
EVOLUTION 2008/2000	%	%	%	%	%	%	%	%	%	%	%	%	%	%	%	%	%	%	%	%	%	%	%	%	
SUIVANT LE SEXE %	-4,23	-2,20	-3,21	-8,09	-11,35	-9,99	-	1,335,29	912,00	1 366,67	-36,26	-30,72	-33,56	-	-	-	0,00	-3,01	-3,41						

*Non renseigné

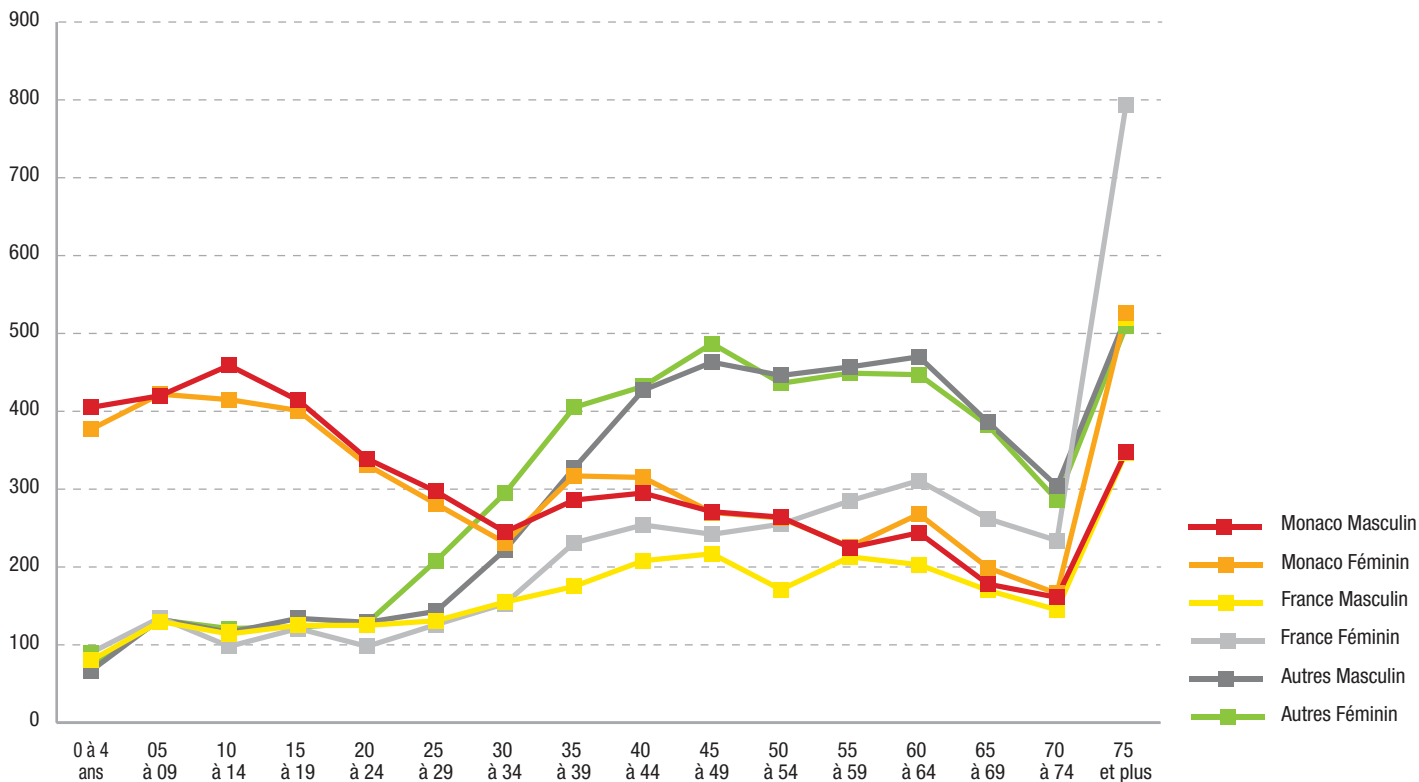

3.4 | NOMBRE D'INDIVIDUS SUIVANT LE SEXE PAR NATIONALITE

144 nationalités différentes ont été recensées en Principauté. L'immense partie des habitants est de nationalité d'un pays du continent européen (91,84%).

On peut noter la diminution de ressortissants issus de pays d'Afrique depuis le dernier recensement (-16,43%) et la progression d'individus issus du continent asiatique (+4,76%).

PAYS	2000 Masculin	2000 Féminin	2008 Masculin	2008 Féminin	TOTAL 1982	TOTAL 1990	TOTAL 2000	TOTAL 2008	Poids dans la population recensée en 2008	Evolution 2000/2008
Monaco	2 623	3 466	2 915	3 772	4 481	5 070	6 089	6 687	21,50%	8,94%
France	4 672	5 557	4 051	4 734	12 655	12 047	10 229	8 785	28,24%	-16,44%
Italie	3 527	2 883	3 177	2 601	4 457	5 000	6 410	5 778	18,57%	-10,94%
Grande Bretagne	901	802	1 278	1 057	1 148	1 361	1 703	2 335	7,51%	27,07%
Belgique	423	365	450	405	478	716	788	855	2,75%	7,84%
Suisse	448	442	404	379	405	703	890	783	2,52%	-13,67%
Allemagne	423	389	388	395	360	567	812	783	2,52%	-3,70%
Portugal	272	294	230	254	221	516	566	484	1,56%	-16,94%
Pays-Bas	229	200	226	186	351	372	429	412	1,32%	-4,13%
Suède	157	133	146	141	176	210	290	287	0,92%	-1,05%
Espagne	138	144	111	104	192	252	282	215	0,69%	-31,16%
Grèce	129	108	111	94	222	201	237	205	0,66%	-15,61%
Danemark	76	66	92	73	64	90	142	165	0,53%	13,94%
Autriche	105	77	91	67	66	102	182	158	0,51%	-15,19%
Finlande	26	37	35	42	11	25	63	77	0,25%	18,18%
Roumanie	10	15	25	47	7	11	25	72	0,23%	65,28%
Pologne	19	34	27	42	18	23	53	69	0,22%	23,19%
Irlande	12	21	33	32	13	35	33	65	0,21%	49,23%
Croatie	ND	ND	34	26	ND	ND	ND	60	0,19%	-
Ukraine	ND	ND	10	34	ND	ND	ND	44	0,14%	-
Norvège	22	21	25	18	27	26	43	43	0,14%	0,00%
Bulgarie	6	5	8	21	0	3	11	29	0,09%	62,07%
Luxembourg	13	9	18	10	15	19	22	28	0,09%	21,43%
Hongrie	6	7	14	9	8	5	13	23	0,07%	43,48%
République tchèque	22	19	11	8	2	4	41	19	0,06%	-64,00%
Slovaquie	ND	ND	4	2	ND	ND	ND	6	0,02%	-
Slovénie	ND	ND	6	6	ND	ND	ND	12	0,04%	-
Autres pays européens	62	56	42	51	60	88	118	93	0,30%	-26,88%
TOTAL EUROPE	14 321	15 150	13 962	14 610	25 437	27 446	29 471	28 572	91,84%	-3,15%
Maroc	157	150	111	131	151	252	307	242	0,78%	-26,86%
Maurice	ND	ND	59	59	ND	ND	ND	118	0,38%	-
Tunisie	55	48	47	53	60	103	103	100	0,32%	-3,00%
Égypte	47	33	34	19	48	80	80	53	0,17%	-50,94%
Afrique du Sud	21	16	23	14	28	35	37	37	0,12%	0,00%
Algérie	11	17	11	16	22	29	28	27	0,09%	-3,70%
Côte d'Ivoire	5	5	10	12	2	6	10	22	0,07%	54,55%
Sénégal	13	11	8	8	13	15	24	16	0,05%	-50,00%
Autres pays d'Afrique	106	113	36	43	81	169	219	79	0,25%	-177,22%
TOTAL AFRIQUE	415	393	339	355	405	689	808	694	2,23%	-16,43%
USA	177	215	134	173	347	408	392	307	0,99%	-27,69%
Canada	105	78	118	86	106	197	183	204	0,66%	10,29%
Brésil	26	35	33	51	19	26	61	84	0,27%	27,38%
Argentine	24	21	14	23	49	58	45	37	0,12%	-21,62%
Mexique	14	20	11	12	4	12	34	23	0,07%	-47,83%
Venezuela	3	8	9	11	5	22	11	20	0,06%	45,00%
Chili	6	7	6	7	3	7	13	13	0,04%	0,00%
Autres pays d'Amérique	26	41	40	65	54	60	67	105	0,34%	36,19%
TOTAL AMERIQUES	381	425	365	428	587	790	806	793	2,55%	-1,64%

Suite page 30 →

3.4 | NOMBRE D'INDIVIDUS SUIVANT LE SEXE PAR NATIONALITE

← Suite page 29

PAYS	2000 Masculin	2000 Féminin	2008 Masculin	2008 Féminin	TOTAL 1982	TOTAL 1990	TOTAL 2000	TOTAL 2008	Poids dans la population recensée en 2008	Evolution 2000/2008
Philippines	ND	ND	40	113	ND	ND	ND	153	0,49%	-
Liban	91	95	71	74	129	262	186	145	0,47%	-28,28%
Russie	ND	ND	38	69	ND	ND	ND	107	0,34%	-
Japon	15	35	28	54	10	23	50	82	0,26%	39,02%
Turquie	36	34	28	29	98	77	70	57	0,18%	-22,81%
Iran	31	39	24	22	41	68	70	46	0,15%	-52,17%
Sri-Lanka	ND	ND	12	13	ND	ND	ND	25	0,08%	-
Inde	17	17	16	9	15	17	34	25	0,08%	-36,00%
Syrie	10	8	13	7	5	19	18	20	0,06%	10,00%
Israël	8	6	12	6	15	17	14	18	0,06%	22,22%
Chine	3	6	2	7	3	7	9	9	0,03%	0,00%
Autres pays d'Asie	113	177	44	47	133	230	290	91	0,29%	-218,68%
TOTAL ASIE	324	417	328	450	449	720	741	778	2,50%	4,76%
Australie	53	59	56	49	41	76	112	105	0,34%	-6,67%
Nouvelle-Zélande	11	6	11	5	3	15	17	16	0,05%	-6,25%
Autres pays d'Océanie	2	3	2	6	4	26	5	8	0,03%	37,50%
TOTAL OCEANIE	66	68	69	60	48	117	134	129	0,41%	-3,88%
Nationalité non renseignée	37	23	13	11	137	210	60	24	0,08%	-150,00%
Nationalité et sexe non renseignés	0	0	0	119	0	0	0	119	0,38%	100,00%
TOTAL POPULATION	32 020	32 020	31 109	31 109	27 063	29 972	32 020	31 109	100,00%	-2,93%

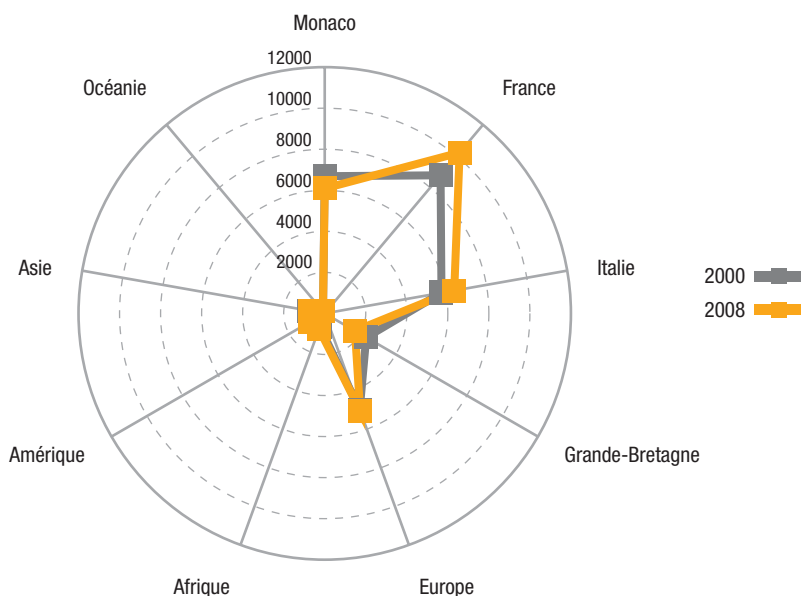

3.5 | NOMBRE D'INDIVIDUS, SELON LE SEXE, SUIVANT LA NATIONALITE ET PAR AGE

	MONACO			France			Italie			Autres nationalités			Non renseigné			TOTAL 2008		TOTAL	TOTAL	TOTAL	TOTAL	EVOL.			
	Masculin	Féminin	Total	Masculin	Féminin	Total	Masculin	Féminin	Total	Masculin	Féminin	Total	ND	Masculin	Féminin	Total	ND	Masculin	Féminin	2008	2000	1990	1982	EN %	
00 à 04	153	143	296	139	125	264	112	98	210	173	191	364	0	0	0	0	0	577	557	1 134	1 368	1 231	914	-17,11	
05 à 09	189	173	362	189	175	364	106	139	245	222	237	459	0	0	0	0	0	706	724	1 430	1 462	1 253	995	-2,19	
10 à 14	205	190	395	235	198	433	94	98	192	193	188	381	0	0	0	0	0	727	674	1 401	1 407	1 210	1 301	-0,43	
15 à 19	207	192	399	199	223	422	115	74	189	203	185	388	0	0	0	0	0	724	674	1 398	1 337	1 339	1 469	4,56	
20 à 24	199	151	350	200	194	394	85	75	160	163	181	344	0	0	0	0	0	647	601	1 248	1 297	1 732	1 530	-3,78	
25 à 29	145	140	285	206	220	426	106	88	194	181	219	400	0	0	0	0	0	638	667	1 305	1 638	1 946	1 734	-20,33	
30 à 34	99	142	241	259	233	492	174	125	299	218	266	484	0	1	0	1	0	751	766	1 517	2 346	2 070	1 803	-35,34	
35 à 39	160	242	402	279	295	574	261	206	467	303	376	679	0	0	0	0	0	1 003	1 119	2 122	2 386	2 004	2 061	-11,06	
40 à 44	171	278	449	331	308	639	269	213	482	392	380	772	0	0	0	0	0	1 163	1 179	2 342	2 328	2 281	1 784	0,60	
45 à 49	175	287	462	308	259	567	294	212	506	417	407	824	0	0	0	0	0	1 194	1 165	2 359	2 178	2 202	1 656	8,31	
50 à 54	202	276	478	250	294	544	268	167	435	408	353	761	0	0	0	0	0	1 128	1 090	2 218	2 584	2 007	1 866	-14,16	
55 à 59	183	269	452	280	283	563	249	174	423	408	371	779	0	0	0	0	0	1 120	1 097	2 217	2 405	1 894	1 955	-7,82	
60 à 64	213	263	476	278	375	653	228	192	420	415	373	788	0	0	0	0	0	1 134	1 203	2 337	2 083	2 032	1 836	12,19	
65 à 69	155	246	401	201	268	469	226	178	404	363	323	686	0	0	0	0	0	945	1 015	1 960	1 794	1 967	1 520	9,25	
70 à 74	141	196	337	188	258	446	194	161	355	278	232	510	0	0	0	0	0	801	847	1 648	1 704	1 378	1 715	-3,29	
75 et plus	284	536	820	454	945	1 399	329	345	674	463	402	865	0	0	0	0	0	1 530	2 228	3 758	3 686	3 231	2 863	1,95	
Non renseigné	34	48	82	55	81	136	67	56	123	120	112	232	119	12	11	142	119	288	308	715	17	195	61	4 105,88	
TOTAL 2008	2 915	3 772	6 687	4 051	4 734	8 785	3 177	2 601	5 778	4 920	4 796	9 716	119	13	11	143	119	15 076	15 914	31 109				-2,85	
ENSEMBLE 2008	6 687			8 785			5 778			9 716			143			31 109									
TOTAL 2000	2 623	3 466	6 089	4 672	5 557	10 229	3 527	2 883	6 410	4 685	4 547	9 232	0	37	23	60				32 020				6,83	
ENSEMBLE 2000	6 089			10 229			6 410			9 232			60												
TOTAL 1990	2 049	3 021	5 070	5 579	6 468	12 047	2 713	2 287	5 000	3 819	3 876	7 695	0	77	83	160					29 972			10,75	
ENSEMBLE 1990	5 070			12 047			5 000			7 695			160												
TOTAL 1982	1 797	2 684	4 481	5 727	6 928	12 655	2 349	2 108	4 457	2 683	2 711	5 394	0	42	34	76								27 063	
ENSEMBLE 1982	4 481			12 655			4 457			5 394			76												
EVOLUTION 2008/2000	%	%	%	%	%	%	%	%	%	%	%	%	%	%	%	%									
SUIVANT LE SEXE %	11,13	8,83	9,82	-13,29	-14,81	-14,12	-9,92	-9,78	-9,86	5,02	5,48	5,24	-	-64,86	-52,17	138,33									

➤ POPULATION 2008 SUIVANT LA NATIONALITE ET PAR AGE

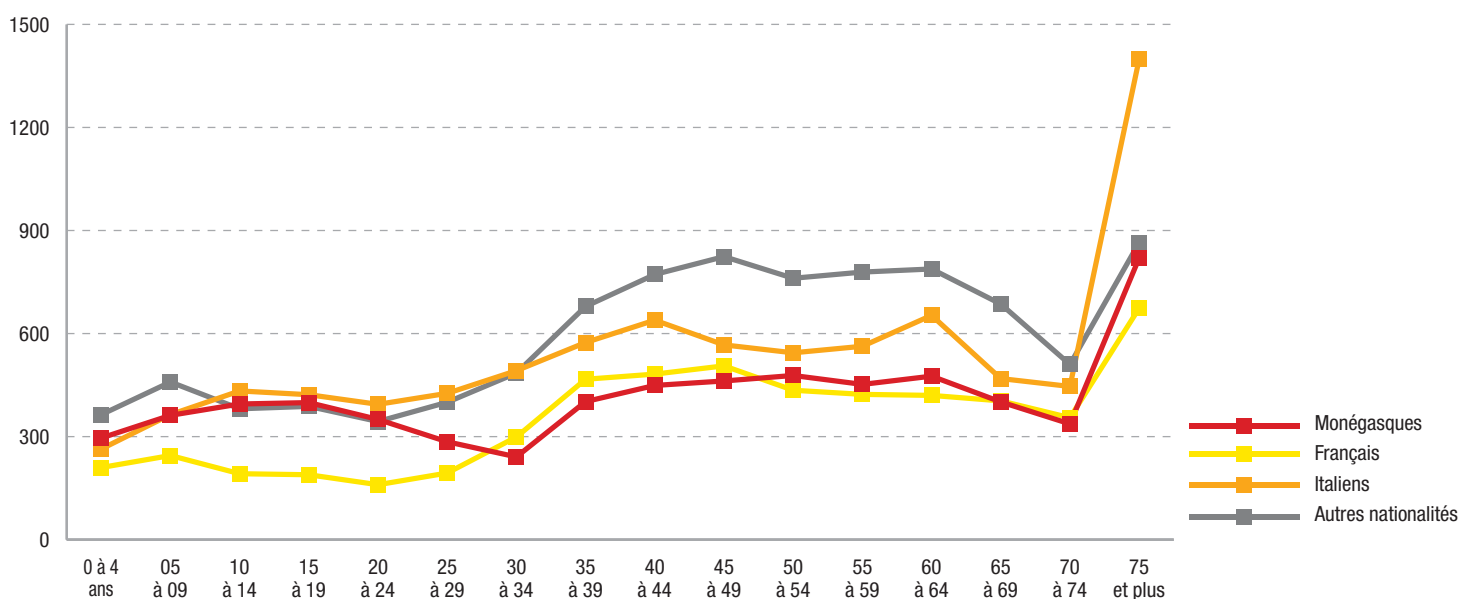

3.6 | COMPOSITION DES MENAGES ORDINAIRES

Le nombre moyen d'habitants par ménage diminue de façon régulière depuis de nombreuses années, passant de 2,23 habitants en 1982, à 2,11 habitants en moyenne par ménage en 2008. Les ménages composés d'une seule personne sont les plus nombreux.

Nombre de personnes	Nombre de ménages ordinaires				Evolution 2008/2000 en % du nombre de ménages ordinaires	Population				% de la population 2008
	1982	1990	2000	2008		1982	1990	2000	2008	
1	4 080	5 020	5 631	5 589	-0,75	4 080	5 020	5 631	5 589	18,26
2	3 804	4 437	4 631	4 686	1,19	7 608	8 874	9 262	9 372	30,63
3	2 127	2 300	2 298	2 103	-8,49	6 381	6 900	6 894	6 309	20,62
4	1 333	1 444	1 629	1 591	-2,33	5 332	5 776	6 516	6 364	20,80
5	392	417	467	436	-6,64	1 960	2 085	2 335	2 180	7,12
6	134	119	112	89	-20,54	804	714	672	534	1,75
7	39	26	22	27	22,73	273	182	154	189	0,62
8	10	6	6	3	-50,00	80	48	48	24	0,08
9	3	5	2	2	0,00	27	45	18	18	0,06
10	0	0	0	1	0,00	0	0	0	10	0,03
11	0	1	1	1	0,00	0	11	11	11	0,04
TOTAL	11 922	13 775	14 799	14 528	-1,83	26 545	29 655	31 541	30 600	
Moyenne du nombre de personnes par ménage						2,23	2,15	2,13	2,11	

➤ COMPOSITION DES MENAGES

